TERNAY
Une ville à vivre

N°18 - OCTOBRE 2023

Lettre de vos élus

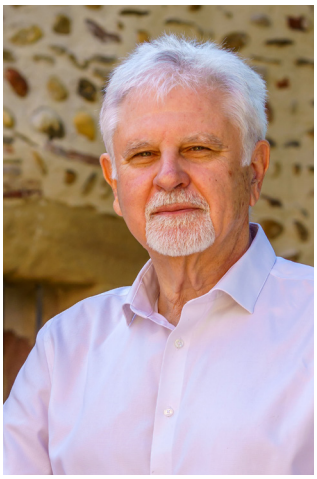

Chères Ternaysardes, chers Ternaysards,

Vous venez de recevoir votre feuille d'impôts et avez pu constater concrètement l'augmentation de ceux-ci.
Certains d'entre vous m'ont interpellé pour savoir précisément à quoi servent ces augmentations. Dans les jours qui viennent je communiquerai d'une manière détaillée sur ce sujet pour que chacun sache quelles sont les charges supplémentaires de la Commune, quels plan d'économies et nouvelles recettes ont été mis en place.

La présence postale évolue en France et Ternay n'est pas épargné. La fréquentation décroît régulièrement et le temps d'ouverture hebdomadaire de la poste n'est plus que de 12h30. À ce rythme une fermeture définitive est à craindre en 2024 selon la direction de la poste qui m'a contacté il y a plusieurs mois pour m'exposer ces éléments et afficher ses craintes, avec la proposition de faire évoluer la présence postale chez un commerçant.
Le nouveau relais postal s'installerait au Panier Sympa qui veut bien l'accueillir. C'est une opportunité car le temps d'ouverture hebdomadaire passerait alors de 12h30 à près de 70 h y compris le dimanche matin, avec quasiment l'intégralité des fonctions dédiées à la poste. Ce nouveau service commencerait début novembre.

La rentrée scolaire s'est bien passée, mais depuis plusieurs années nous constatons une augmentation des effectifs scolaires dans les écoles de Flévieu, élémentaire et maternelle, qui malgré la création d'une nouvelle classe maternelle en 2022 sont à nouveau en limite de capacité. L'école des Pierres est relativement épargnée pour le moment mais risque à terme d'être aussi impactée. Nous avons décidé de lancer une étude de faisabilité pour chaque école afin de connaître d'une part le nombre d'enfants qui risquent d'arriver dans les années à venir et d'autre part identifier la capacité d'accueil de nos écoles et si nécessaire les classes supplémentaires qu'il conviendrait de créer.

Depuis plusieurs années nous constatons une augmentation des effectifs scolaires

Cette augmentation de la population scolaire est liée à l'augmentation du nombre de logements que nous construisons. Mais je rappelle que nous avons, de par la loi, l'obligation de réaliser ceux-ci. En effet, la Préfète du Rhône, comme souligné à plusieurs reprises dans la presse, s'apprête à priver de leur compétence en urbanisme des maires qui n'auraient pas réalisé suffisamment de logements sociaux, l'État signant les futurs permis de construire pour y imposer la construction de logements sociaux. Pour les communes concernées cela équivaut à un désastre car alors ce ne sont plus les élus locaux qui organisent et développent la ville dans laquelle ils vivent et qu'ils connaissent bien, mais des fonctionnaires mandatés pour imposer un nombre maximal de logements sociaux dans les projets.

Chers concitoyens, les temps que nous vivons sont d'une extrême difficulté, au niveau international mais aussi au plan national. Vous pouvez compter sur ma détermination et celle des élus municipaux pour conduire les affaires communales qui relèvent de notre compétence dans le souci constant du bien-être de nos administrés.

Bien à vous tous !

Mattia Scotti
votre Maire

TERNAY EN IMAGES

08.09.23

Forum des associations

Chaude ambiance au gymnase, avec les 36 associations venues présenter leurs activités à un public nombreux ; repas préparé par les Jardins de Lucie ; puis retransmission du match d'ouverture de la coupe du monde de rugby, organisée par le RCPO pour le plaisir d'un moment partagé.

17.09.23

Festival de la BD

Bravo à l'équipe organisatrice de ce 16ème festival et aux bénévoles des associations partenaires ! Plus de 800 entrées et un public conquis par les 30 auteurs invités ; un évènement familial, bien pensé également pour les enfants.

15 & 16.09.23

Journées européennes du Patrimoine

Guidés par 2 élus, Marie-Thérèse et Gérard, les élèves de 4 classes élémentaires ont rencontré Mathieu, le tailleur de pierre, puis découvert les modillons qui décorent le chevet de l'église du prieuré ; les adultes ont pu à leur tour profiter d'une visite complète du prieuré et du château de La Porte. Merci à Gérard Jarret, de l'Association du Patrimoine, qui a accompagné les groupes scolaires.

23.09.23

Défilé des Classes en 3

Ambiance Far West et bonne humeur garantie pour cette fête intergénérationnelle.
Rendez-vous aux classards en 3 pour le passage de flambeau aux classes en 4 le 19 octobre à 19h en Mairie, lors de la cérémonie d'accueil des Nouveaux Arrivants sur la Commune.

ÉCOLES ET COLLÈGE

Accueil de Loisirs ALFA3A

Une nouvelle Directrice Mme Natacha QUIQUEMELLE encadre une équipe d'animation en grande partie renouvelée. Les activités extrascolaires ont repris dès le 21 août.

Pour le Périscolaire, sont accueillis, chaque matin à partir de 7h30, en moyenne 96 élèves (63 élémentaires/33 maternelles) et chaque soir jusqu'à 18h30, 226 élèves (138 élémentaires/88 maternelles) répartis dans les 4 écoles.

Les enfants peuvent faire leur devoir en autonomie pendant le temps du Périscolaire.

A partir du 6 novembre, Alfa3a et la Municipalité remettent en place le dispositif CLAS* pour accompagner des élèves en difficulté d'apprentissage et d'intégration au système scolaire. Ainsi 24 élèves élémentaires seront accueillis, 2 fois par semaine entre 16h30 et 18h jusqu'à la fin de l'année scolaire, par une Animatrice référente CLAS et des Bénévoles ravis de reprendre du service pour aider ces enfants.

Les projets pédagogiques proposés par Alfa3a sont en cohérence avec ceux déployés par les équipes d'enseignants et les structures municipales (Relais Petite Enfance et CME/CMJ) pour créer des synergies dans la continuité éducative conformément au PEDT** de la commune.

**Contrat Local d'Accompagnement à la Scolarité*

***Projet Educatif Territorial*

Elections des CME et CMJ

Nouveauté pour le CME !

Le mardi 14 novembre, tous les élèves du CP au CM2 éliront 8 nouveaux Conseillers Municipaux des Enfants issus du CM1.

Pour le CMJ, les élections des 4 nouveaux binômes de la 6ème à la 3ème auront lieu le jeudi 16 novembre au collège Hector Berlioz.

L'installation des nouveaux conseillers aura lieu le samedi 18 novembre en Mairie.

LA RENTRÉE EN CHIFFRES

ECOLES : 684 élèves

Flévieu : 364 élèves
5 classes maternelles (148)
8 classes élémentaires (216)

Les Pierres : 320 élèves
5 classes maternelles (116)
9 classes élémentaires (204)

Collège H. Berlioz : 618 élèves
161 élèves de 6° - 6 classes
171 élèves de 5° - 6 classes
144 élèves de 4° - 5 classes
142 élèves de 3° - 5 classes
(dont 293 Ternaysards)
et 8 élèves en école inclusive venant de l'Institut Médico-Éducatif de Charly

TROTTINETTES ÉLECTRIQUES

Un accident a eu lieu lundi 18 septembre aux feux rue de Morze impliquant une trottinette et une voiture.

Interdiction aux – de 14 ans

Le décret n°2023-848 du 31 août 2023 modifie la réglementation des engins de déplacement personnels motorisés (EDPM). **Dorénavant, l'âge minimum requis est de 14 ans (non plus 12).**

L'infraction coûte 135 €

De même, l'amende est désormais de 135€ (non plus 35) en cas de non-respect du bon usage des voies ou de transport d'un passager.

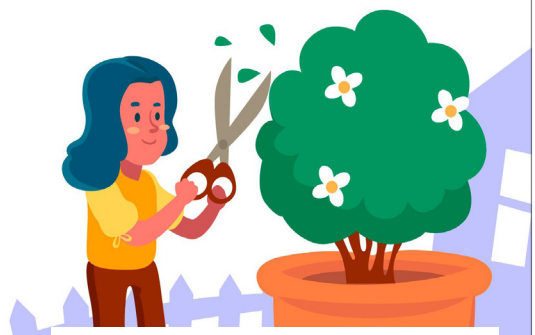

VIGILANCE

Taillons nos haies pour la sécurité de tous

L'automne, un moment propice pour se mettre en règle !

Chaque riverain a l'obligation d'élaguer ses arbres et tailler ses arbustes et haies, dès lors qu'ils sont en bordure des voies publiques et privées, afin de :

• Ne pas gêner le passage des piétons ;

• Ne pas constituer un danger en cachant par exemple les feux et panneaux de signalisation, en diminuant la visibilité dans une intersection, ou même si des racines sortent du trottoir risquant de faire chuter un passant.

Poubelles

Sortons-les et rentrons-les à temps pour maintenir la propreté de notre quartier !
Selon le Règlement de collecte des déchets ménagers du SITOM : « *Les bacs doivent être sortis la veille ou bien le matin avant 6h avant le passage du véhicule. Ils doivent être rentrés dans les plus brefs délais après le passage du véhicule de collecte ou maximum avant la fin du jour de collecte.* »
Ces règles sont cruciales pour :
1. La sécurité : Les bacs à poubelles peuvent provoquer des accidents s'ils sont laissés sur le trottoir ou la rue.
2. L'hygiène : Un retrait rapide évite les odeurs et les problèmes d'insectes ou de rongeurs.

Déjections canines : dans un sac, pas sur les espaces publics !

ACTUALITÉS

Déchetterie

Horaires d'ouverture du 2/11 au 28/02
Lundi et vendredi : 14h à 17h30 ;
Mardi : 15h à 17h30 ;
Mercredi : 9h30 à 12h et 14h à 17h30 ;
Jeudi : 9h à 12h ;
Samedi : 9h à 12h et 14h à 17h30.
Rappel : Accès obligatoire par lecture de la plaque d'immatriculation du véhicule : s'inscrire sur www.sitom-sud-rhone.com ou retirer en Mairie un formulaire pour envoi par courrier.

Bornes à biodéchets

Une deuxième borne a été installée place de l'Église ; renseignements et inscription pour obtenir le badge d'accès :
au 04 72 31 90 88
ou sur infodechets@sitom-sudrhone.com

LIAIZON
Réseau des bibliothèques du Pays de l'Ozon

Infos du réseau Liaizon

Ateliers numériques pour tous :
Gratuits, sur inscription, à la bibliothèque de Ternay, le jeudi de 10h30 à 12h.
Prochains thèmes :
- *Cibersécurité : les dangers du Web*, le 9 novembre ;
- *Initiation aux réseaux sociaux (Facebook, Instagram)*, le 23 novembre.

Permanences numériques :
Gratuites, sans rendez-vous : venez rencontrer Sylvaine Janier, conseillère numérique France Services, pour poser vos questions sur l'ordinateur, le smartphone, la tablette, les mails, les photos, ...
A Ternay : les mardis de 15h à 17h. Prochaines dates : 24 octobre ; 7 et 21 novembre.

Ateliers numériques jeunesse « Code ton jeu vidéo » :
À partir de 9 ans pendant les vacances scolaires, gratuit, sur inscription à la bibliothèque. Pour les enfants désireux d'apprendre à programmer ou simplement impatients de créer un jeu vidéo. Ateliers animés par Sylvaine Janier et Nelly Favre, coordinatrice du réseau Liaizon.
A Ternay : mardi 24 octobre de 10h à 12h.

Tous les détails ici : https://bibliotheques.pays-ozon.com/accueil/agenda

Solidarité CCAS

LES BONS SPORT CULTURE aux moins de 18 ans, selon conditions de ressources, sont à retirer en Mairie **jusqu'au 20 octobre.**

VACCINATION ANTIGRIPPALE
Jeudi 26 octobre : un médecin est à votre disposition, inscrivez-vous en Mairie ou sur www.ternay.fr/contact/
14h à 14h45 : école de Flévieu, 35 rue des Barbières
15h à 16h00 : salle du Conseil en Mairie

LA DEMANDE D'AIDE AU CHAUFFAGE pour les plus de 70 ans, selon conditions de ressources, est à présenter en Mairie **avant le 20 novembre**.

Voir conditions dans le Vivre à Ternay n°7 page 12 et sur www.ternay.fr

AGENDA

DIMANCHE 22 OCTOBRE (15H)
Chanson de variété française et musique du monde par le Secours Catholique du Val d'Ozon, au Foyer Rural.

JEUDI 26 OCTOBRE (17H)
Soirée jeux spéciale UNLOCK, à la bibliothèque.

SAMEDI 28 OCTOBRE (10H30)
Bébés lecteurs, à la bibliothèque.

SAMEDI 4 NOVEMBRE (MATINÉE)
Vente de marrons chauds et soupes par le Comité d'Amitié aux Anciens au marché.

DU DIMANCHE 5 AU DIMANCHE 19 NOVEMBRE
Salon d'Automne des Peintres et Sculpteurs Ternaysards, Château de La Porte.

MERCREDI 8 NOVEMBRE (16H)
Goûter lecture à la bibliothèque.

VENDREDI 10 NOVEMBRE
Bal d'Halloween par le Sou des écoles de Flévieu.

LES 17-18-19 ET 24-25-26 NOVEMBRE
Théâtre « Promis, juré, crashé » par les Baladins de l'Ozon.

Directeur de la publication : Mattia Scotti - Responsable Comité de rédaction : Monique Lecerf
Maquette et réalisation : MDCommunication - Illustrations : Pixabay, Freepik - Imprimerie Fouquet Simonet, Bourgoin Jallieu
Dépôt légal à parution - ne pas jeter sur la voie publique